



A Beneficência
Portuguesa
de São Paulo

Protocolos abertos para recrutamento
Centro de Pesquisa Clínica

Nefrologia

Atualizado em fevereiro de 2025

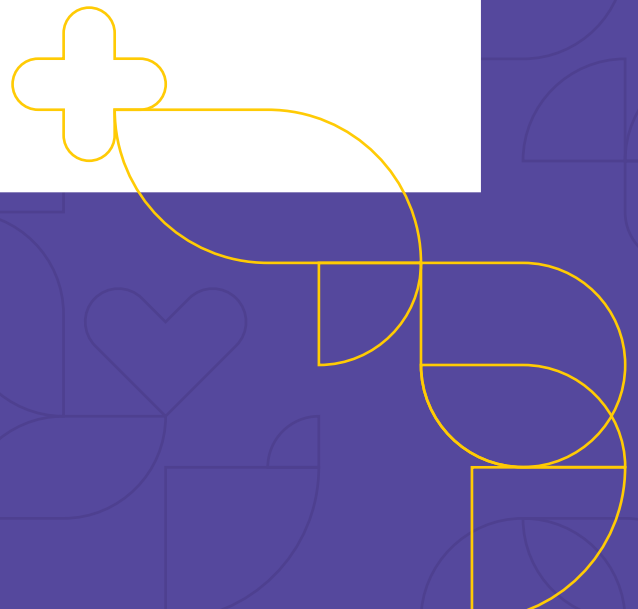

Rim

Doença Renal Crônica

ARTEMIS

PI: Dra Irene Noronha
NCT05746559

[Link Clinical Trials](#)

Estudo de fase 3, randomizado, duplo cego, controlado por placebo com Ravulizumabe para proteger pacientes com doença renal crônica de lesão renal aguda associada à cirurgia cardíaca e eventos renais adversos graves subsequentes.

Critérios:

- Participante com \geq igual 18 anos \leq 90 anos de idade no momento da assinatura do TCLE e peso na triagem \geq 30 kg;
- Esternotomia planejada com procedimento de CPB (cirurgia cardíaca com bypass cardiopulmonar) para as seguintes cirurgias: CABG (enxerto multiarterial durante cirurgia de revascularização miocárdica) multivasos; substituição ou reparo da válvula; cirurgia da aorta ascendente permitida se combinada com substituição/reparo da valva aórtica; CABG combinada e cirurgia de válvula; é permitida a inclusão de CABG de vaso único quando combinada com a substituição/ reparação de válvula.
- CKD conhecida há pelo menos 90 dias com eGFR \geq 20 a $<$ 60 mlmin^{1,73}m²(CKD estágio 3A, 3B ou 4) na triagem.